COMUNE DI CHIARAMONTE GULFI

Libero Consorzio Comunale di Ragusa

COSTRUZIONE DI OSSARI NEL CIMITERO COMUNALE

PROGETTO DI FATTIBILITA' TECNICO ECONOMICA

nell'ambito della procedura di finanza di progetto (art. 163 D.Lgs. 36/2023)

N. ELABORATO

1

AR_01

PROGETTO ARCHITETTONICO

UBICAZIONE

IL PROGETTISTA
ing. Rosario Cappello

Firmato digitalmente da:
Cappello Rosario
Firmato il 07/07/2026 12:56
Seriale Certificato: 5542451
Valido dal 27/01/2026 al 27/01/2029
InfoCamere Qualified Electronic Signature CA

IL RUP
dott. Salvatore Chessari

SALVATORE
CHESSARI
07.07.2026
16:42:49
GMT+02:00

documento firmato digitalmente

STRALCIO IGM

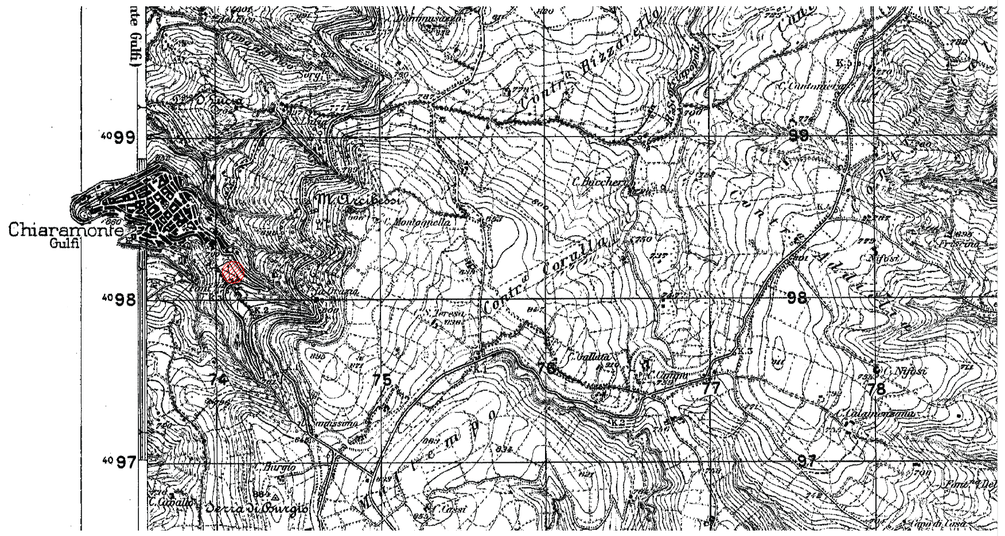
Chiaramonte Gulfi
Monte Arcibessi
Monte Lauro
Cozzo Lauro
Cozzo Ulmo
Cozzo Ulmo Grande
Cozzo Ulmo Piccolo
Cozzo Ulmo Piccolo
Cozzo Ulmo Piccolo